

MAPA DE ROTA DE TRANSPORTE ESCOLAR

Responsável Técnico: Larissa Felipe Guedes

Data: 03/12/2025

GOVERNO DO ESPÍRITO SANTO
SECRETARIA DE ESTADO DA EDUCAÇÃO
SUBSECRETARIA DE SUPORTE A EDUCAÇÃO

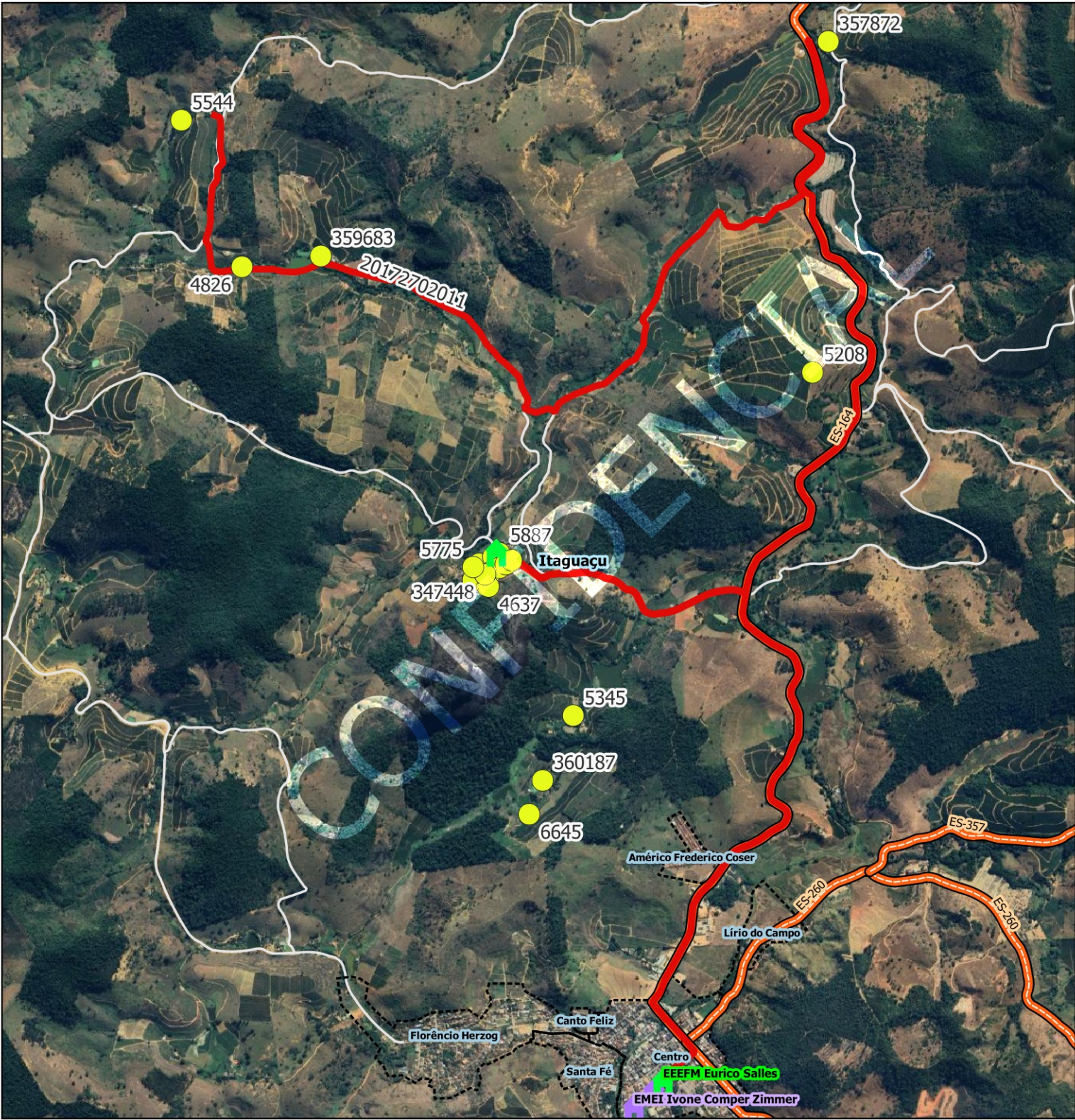

0 1 2 3 km

Legenda

Escolas



Estadual



Municipal

ALUNO

● alunos_estaduais [1112]

— rotas_sedu

LIMITES

— Rodovias

— Limites_Estaduais



Limite_Municipal_2018



Limite_Bairros



Estradas_Vicinais



Google Satellite

ITAGUACU

Escola: EEEFM EURICO SALLES

Código roteiro: 20172702011

Tipo: TR

Turno: I

Alunos:

Estado: 21

Município: 0

Total: 21

Máximo*: 30

Quilometragem: Ida: 17.5 Volta: 17.5 Ap*: 9 Total*: 44

Versão: 27

Horários previstos: Entrada: 7:00 Saída: 14:00

Projeção Universal Transversa de Mercator / Origem da quilometragem no Equador e Meridiano Central acrescidas as constantes 10.000 km e 500 km respectivamente / Datum: SIRGAS 2000 / Fuso:24 / Hemisfério:Sul / Vitória - ES. AP*: Aproveitamento de veículos || Total*: Somatório das quilometragens de ida/volta e aproveitamento || Máximo*: Total de alunos transportados simultaneamente || A identificação dos alunos estaduais é realizada pelo número de Registro de Alunos (ID) e a identificação dos alunos municipais é realizada pelo número "seq" no TranscolarES.

Nome do roteiro

CÓRREGO DAS FLORES X ASSENTAMENTO X FAZENDA PROGRESSO X EEEFM EURICO SALLES



INFORMAÇÕES DO DOCUMENTO

Documento capturado em 19/12/2025 10:47:44 (HORÁRIO DE BRASÍLIA - UTC-3)
por HELISCLEIDY PEREIRA DE QUEIROZ JASKE (GERENTE - GEARH - SEMEC - PMITAG)
Valor Legal: CÓPIA SIMPLES | Natureza: DOCUMENTO NATO-DIGITAL

A disponibilidade do documento pode ser conferida pelo link: <https://e-docs.es.gov.br/d/2025-7RQT6K>